MALMO

WERSJA PODSTAWOWA

Powierzchnia użytkowa domu	**102,8 m²**
Powierzchnia usługowa/dodatkowa	122,6 m²
Powierzchnia netto	225,4 m²
Powierzchnia zabudowy	161,5 m²
Kubatura brutto	833,0 m³
Liczba pokoi	4
Liczba łazienek	2
Kąt nachylenia dachu	30°
Minimalne wymiary działki	21,42x19,60 m
Wysokość budynku	7,36 m
Wysokość do okapu, gzymsu	2,49 m
Powierzchnia dachu	224,7 m²

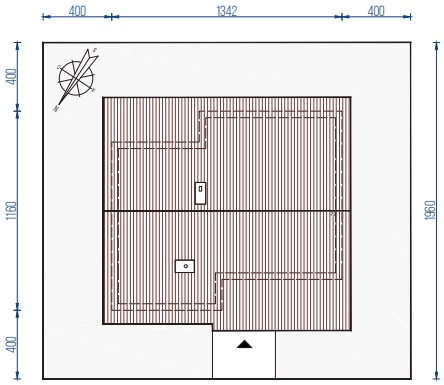

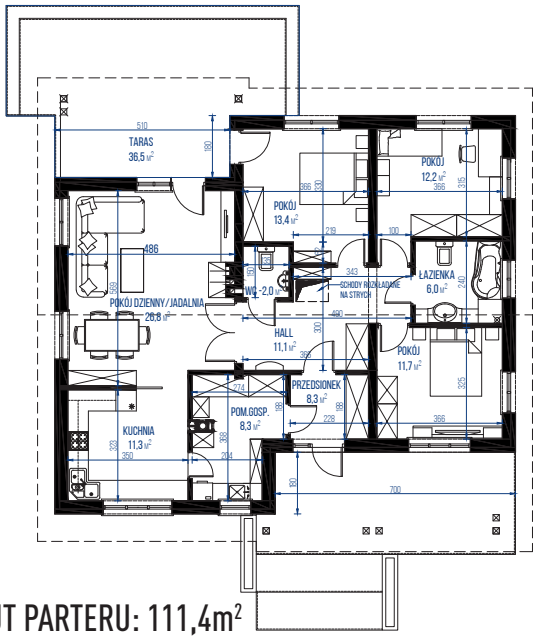

RZUT PARTERU: 111,4m²

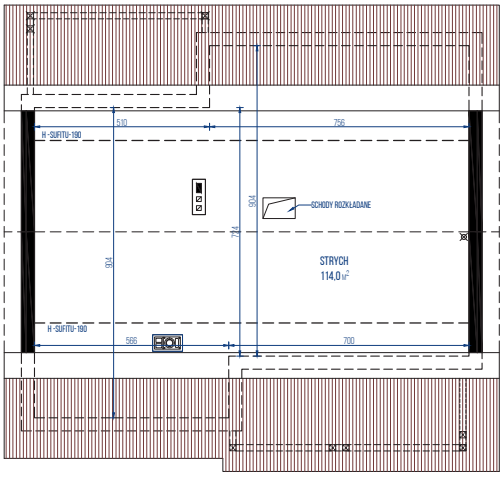

RZUT PODDASZA: 114,0m²

DOMY Z KLASĄ BARUK ARCHITEKCI

BARUK ARCHITEKCI
UL. KOSMONAUTÓW 212/6
54- 042 WROCŁAW

T: +48 (71) 718- 16-49
T.KOM: 79 15 79 184

E-MAIL: BIURO@DOMYZKLASA.PL
WWW.DOMYZKLASA.PL

...TWORZONE Z PASJĄ